

ホストファミリー登録の手引き

短期ホームステイプログラム
日帰りホームビジットプログラム

名古屋大学 同窓生の皆様へ

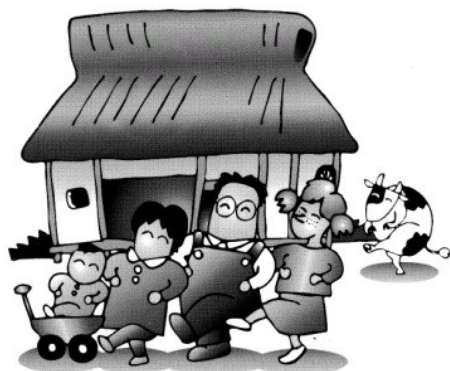

名古屋大学国際教育交流センター
アドバイジング部門(ACS)地球家族プログラム

祝日や週末を利用して名古屋大学の留学生を自宅に
招いて、交流しませんか？

2016年4月発行

留学生を 自宅に招待！



地球家族プログラムとは？

名古屋大学では、1998年から「地球家族プログラム」を実施しています。名古屋大学には、世界100ヶ国近い様々な地域から約2000名の留学生が学び、本学のキャンパスは、まさにグローバル社会といえます。「地球家族プログラム」は、この恵まれた環境を活用し大学および地域における国際理解をさらに深めることを目的として企画されたもので、現在は主に短期ホームステイ及びホームビジットプログラムを実施しています。

ホストファミリーに登録してみませんか？

ホストファミリー登録者には、留学生が日帰りでお宅を訪問するホームビジットや、1泊2日から2泊3日程度の短期ホームステイプログラムを、年間4-5回ご案内します。日程をご確認の上、ご都合の良いときにプログラムにご参加ください。



ホームステイ期間中は、観光に出かけたり、一緒に食事を作ったりと様々な過ごし方があります。留学生を特別なゲストとしてではなく、あなたの家族の一員として受け入れて普段通りの生活をし、ご家族の皆様が楽しめることをするのが一番です！

ホストファミリーの皆様からのよくある質問と答え

留学生はどんなところに住んでいますか？

名古屋大学では、来日したばかりの留学生はほとんど、大学の国際交流会館(学生寮)に入居しています。入居期間は、プログラムによって、6か月～1年程度と異なりますが、退去後は学外の宿舎を探して住むことになります。

どんな留学生がホームステイをするのでしょうか？

一般の学生と同じように受験をして入学し、学部や大学院に在籍する学生、自国の大学を休学してまたは交換留学の形で、半年から一年間留学する学生、名古屋大学で実施するサマープログラム等に1か月程度参加する学生、大学院に入学する前段階の研究生、大学4年間または大学院2年間、英語で授業を受け英語で論文を書いて卒業する学生など、様々な学生がいます。

受け入れる留学生が話せる言葉や留学生の国籍について希望はありますか？

母語や国籍についての希望はお受けしていません。ただし留学生が名古屋大学に入学するためには、日本語または英語で手続きをするため、どちらかの言葉はある程度の水準に達している留学生が多いです。母語が英語の留学生の数は少ないです。言葉が通じないかもしれないという不安は、ホームステイの前は、ホストファミリー、留学生双方が感じているようですが、ホームステイが終わった後に感想をお伺いすると、コミュニケーションに困ったという話は、ほとんどありません。

2014年ホームステイに参加した留学生の年齢分布

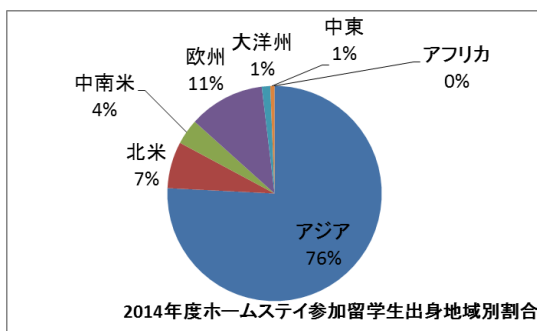
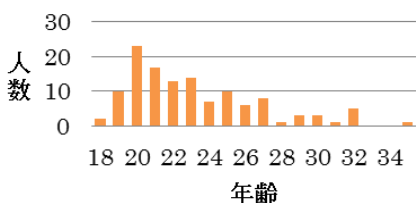

一人暮らしです。受け入れはできますか？

原則として、ご家族で受け入れをお願いしていますが、ご近所にお子様や御親戚が住んでいたり、仲の良いお友達と一緒に交流を楽しみたいというお考えがある方は、ご相談ください。

受け入れる留学生の性別については、希望をだすことができますか？

基本的には、希望はお伺いしませんが、事情がある場合は（母と娘だけの家庭なので、できれば女性を受け入れたいなど）は、個別にご相談ください。

経済的負担はありますか？

多くの場合、ホームステイの待ち合わせ場所までの交通費は留學生が負担し、その後の観光費用、食事代などは、親戚のお子さんが遊びに来た時と同じような対応で、ご家族が負担しています。ただし、観光先などで、留學生が個人的に買いたいものなどは、留學生が自分で支払います。また、大学からご家族に謝礼などをお渡しすることはありません。

食事について、注意点があれば教えてください。

ホームステイの前に、留學生の調査書をお渡しします。名前、連絡先などの他に、「アレルギーについて」と、「食べることができないもの」という欄があります。好き嫌いだけでなく、宗教上食べられないものがある留學生もいます。

例えば名古屋大学には、たくさんのムスリム（イスラム教徒）の學生が在籍しています。ホームステイの際は、食事やお祈り、断食などご協力をいただくことになると思います。ホームページ内で『ムスリムの學生生活』という冊子のPDF版を、公開しています。ご興味のある方は、「名古屋大学国際教育交流センター アドバイジング部門」「ムスリムの學生生活」で検索し、ご覧ください。

<http://acs.iee.nagoya-u.ac.jp/doc/interculture/201510muslim.pdf>

食事については、何を準備すればよいか心配される方も多いですが、ホームステイがはじまってから、スーパーに買い物に行って食べられる食材と一緒に選んだり、手巻き寿司やたこ焼きなど、目の前で調理をするメニューにすると、材料がわかりやすく、留學生も安心して食べられるようです。

ホストファミリーに登録すると、年間4-5回の短期ホームステイ及び日帰りホームビジットのお知らせを受け取ることができます。

ホストファミリー登録手続き

- ・国際教育交流センター アドバイジング部門（ACS）へ問い合わせ（メール、ファックス、電話等で質問）
- ・面接の予約（名前、卒業年度、学部、生年月日をお知らせください。全学同窓会事務局で登録状況を確認させていただきます。）
- ・ホストファミリー登録用紙に記入
- ・ACSで面接（所要時間30分程度）
- ・登録完了



ホームステイ・ホームビジット手続き

各ホームステイ、ホームビジットプログラムの2ヶ月程前に、ACSから次回のホームステイの日程について、お知らせをお送りします

- ・都合が良ければ、申込書をACSに提出
- ・受け入れ留学生について、ACSから通知を受け取る
- ・Eメール、電話などで自己紹介、待ち合わせ場所・時間の確認
- ・ホームステイ・ホームビジット実施
- ・ACSへ感想文提出

ホストファミリー登録用紙見本

Nagoya University Global Family Program Home-stay : Host family application sheet

名古屋大学地球家族プログラム ホストファミリー登録用紙 (記入日: 年 月 日)

写真貼付

ご家族皆様の笑顔の写真を歓迎します



裏面に名前を書いて貼付けてください

姓(漢字) Family name	名(漢字)First name
姓(ローマ字)	名(ローマ字)
年齢 Age	性別 Sex
生年月日 Date of birth	宗教 Religion
yyyy/mm/dd	
名大卒業年 the year of graduation	卒業学部・学科 school you have graduated (e.g. economics)

話せる言語 Languages available for communication
趣味・好きなこと Hobbies, Special interests
留学生へのメッセージ(ホームステイを受けるにあたって考えていること、伝えたいことを書いてください。Message to the student. What would you like to experience/share with students through the program?)
ペット Pet animal
家庭内で喫煙する人がいますか? Does anyone smoke in your household? いる Yes / いない No

Email address
自宅電話 TEL (home)
携帯電話 Cell phone
現住所 Address in Japan
〒

備考 Notes



本人も含め一緒にお住いの家族構成を明記してください。 Family Information

名前(漢字) Name (Kanji)	名前(ローマ字) Name (alphabet)	年齢 Age	関係 Relationship	職業 Occupation	趣味 Hobbies

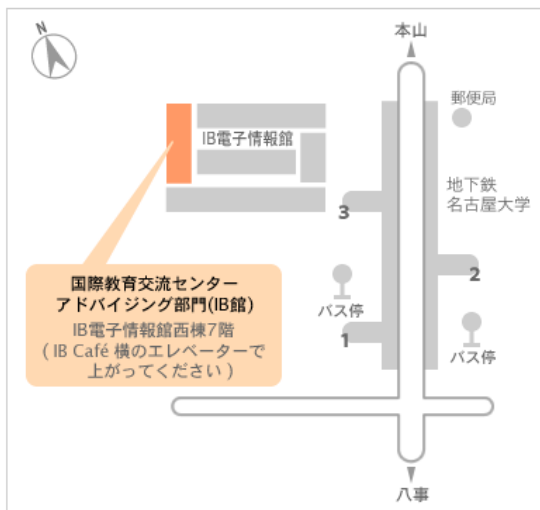

お問い合わせは・・・

名古屋大学国際教育交流センター アドバイジング部門 (ACS)

東山キャンパス

IB電子情報館西棟7階739号室

地球家族プログラム

電話：052-788-6117 chikyu@iee.nagoya-u.ac.jp

ホームページ：http://acs.iee.nagoya-u.ac.jp/